



# internetowe konto pacjenta

## Internetowe Konto Pacjenta – swobodne zarządzanie dokumentacją medyczną



**INNOWACYJNA  
GOSPODARKA**  
NARODOWA STRATEGIA SPÓJNOŚCI



**UNIA EUROPEJSKA**  
EUROPEJSKI FUNDUSZ  
ROZWOJU REGIONALNEGO



# Historia

2 kwietnia 2010 r. – przekazanie ogłoszenia do UE

7 kwietnia 2010 r. – opublikowanie ogłoszenia

30 czerwca 2010 r. – termin składania prac konkursowych

7 września 2010 r. – ogłoszenie wyników konkursu

Ranking prac	Liczba punktów	Identyfikacja autorów pracy
I miejsce	444	Unizeto Technologies S.A.
II miejsce	398	Konsorcjum: Kamsoft S.A. Asseco Poland
III miejsce	393	Konsorcjum: Qumak Sekom S.A. UHC Sp. z o. o. SAS Institute Sp. z o. o.
IV miejsce	388	Hewlett-Packard Polska Sp. z o.o.
V miejsce	300	Konsorcjum: Polska Wytwórnia Papierów Wartościowych S.A BONAIR S.A.
VI miejsce	298	Wasko S.A.
VII miejsce	287	Sygnity S.A.
VIII miejsce	280	Accenture Sp. z o.o.
IX miejsce	263	Comarch S.A.

Analiza prac konkursowych:  
łącznie ponad 2000 stron

# Historia

15 października 2010 r. – rozpoczęcie negocjacji umowy z Unizeto Technologies S.A. (tryb z wolnej ręki)

5 stycznia 2011 r. – zawarcie umowy z Unizeto

19 stycznia 2011 r. – opublikowanie ogłoszenia o udzieleniu zamówienia

# Wprowadzenie

**Internetowe Konto Pacjenta** jest elementem dużego zintegrowanego systemu informatycznego przeznaczonego dla ochrony zdrowia.

Nowoczesny system powinien:

- stawiać pacjenta w centrum zainteresowania,
- likwidować bariery związane ze skomplikowanymi strukturami organizacyjnymi,
- być elastyczny i otwarty na zmiany,
- integrować liczne systemy informatyczne (zarówno funkcjonujące jak i budowane)
- umożliwiać wymianę danych między systemami medycznymi a innymi:

- ubezpieczenia,
- pracodawcy,
- naukowcy.

a wszystko po to, by

**poprawić**  
standardy opieki medycznej

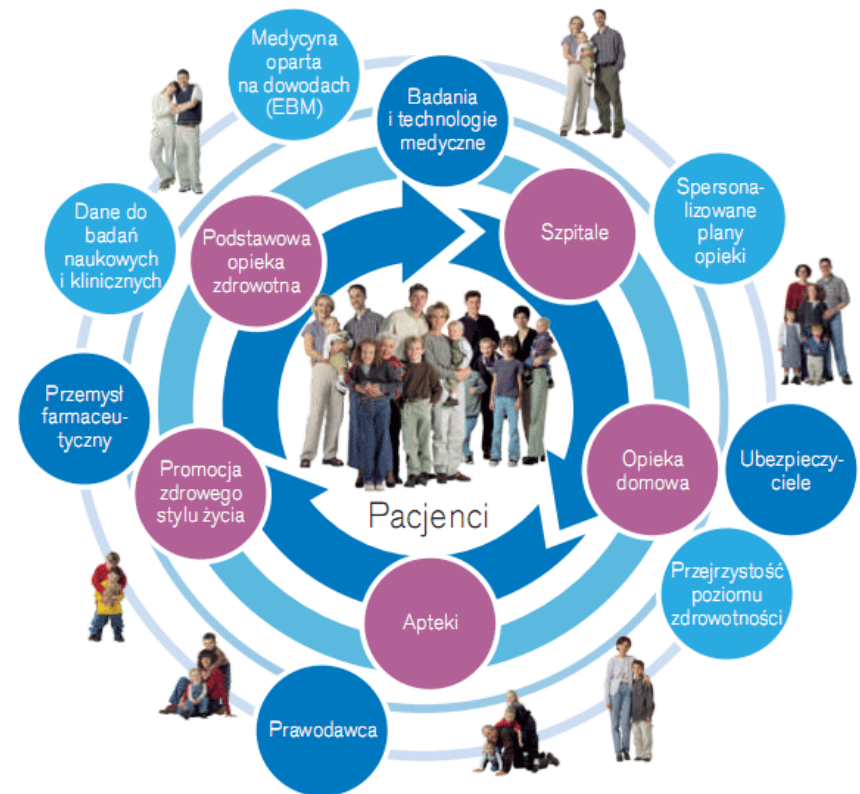

# Wprowadzenie

Do tej pory dokumentacja medyczna gromadzona była w **ZOZ**, w którym powstała i na specjalne życzenie pacjenta była udostępniana.

**Internetowe Konto Pacjenta** umożliwi swobodne zarządzanie indywidualną dokumentacją medyczną przez Pacjenta.



# Kluczowe cechy systemu

- System przechowuje dane osobowe pacjenta
- Gromadzone dane będą miały charakter elektronicznej kopii indywidualnej dokumentacji medycznej, udostępnianej za pośrednictwem elektronicznego kanału transmisji danych a nie dokumentacji medycznej w myśl **Rozporządzenie Ministra Zdrowia z dnia 21 grudnia 2010 r. w sprawie rodzajów i zakresu dokumentacji medycznej oraz sposobu jej przetwarzania (Dz.U. 2010 nr 252 poz. 1697)**
- Nie będą miały statusu dokumentu elektronicznego w myśl **Ustawy z dnia 18 września 2001 r. o podpisie elektronicznym (Dz. U. z 2001 r. Nr 130, poz. 1450 z późn. zm).**
- Wiarygodność pochodzenia danych zostanie zapewniona poprzez mechanizmy systemowe (bazujące na mechanizmach PKI - Public Key Infrastructure)



# Prototyp systemu IKP

Zasięg terytorialny obejmie:

- Pacjentów chorych na cukrzycę w wieku od 18 lat leczących się w Krakowie,
- Lekarzy rodzinnych oraz Lekarzy diabetologów z Krakowa,
- poradnie POZ oraz poradnie diabetologiczne z Krakowa.

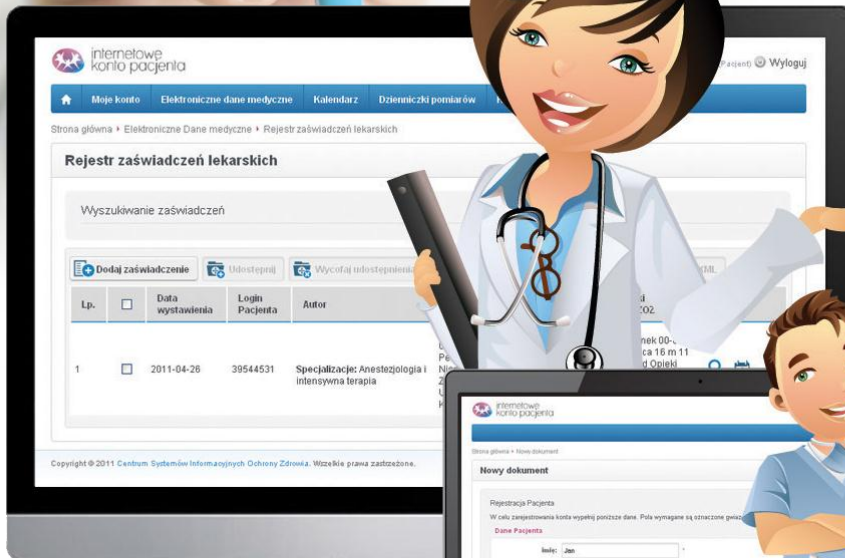

# Użytkownicy systemu

Użytkownikami systemu  
**Internetowe Konto Pacjenta** są:

- Pacjent
- Lekarz
- Operator
- Pracownik administracyjny ZOZ
- Pielęgniarka/położna
- Ratownik medyczny
- Diagnosta laboratoryjny
- Felczer
- Analityk
- Merytoryczny administrator systemu
- Techniczny administrator systemu
- Pracownik centrum wsparcia





# Stan aktualny

[Odpowiedzi na najczęściej zadawane pytania:](#)

**Liczba aktywnych kont: 40**

**Liczba złożonych wniosków oczekujących na aktywację: 200**

## Poradnie w IKP

Poniższa tabela jest listą placówek, które przystąpiły do projektu prototypu Internetowego Konta Pacjenta.

L.p.	Nazwa placówki	Adres placówki
1.	Medyczne Centrum Diabetologiczno Metaboliczne DIAB-ENDO-MET Sp. z o.o.	ul. Rusznikarska 17, 31-261 Kraków
2.	Samodzielny Publiczny Zakład Opieki Zdrowotnej Szpital Uniwersytecki w Krakowie	ul. Kopernika 36, 31-501 Kraków
3.	Przychodnia Zdrowia Rodziny im. Św. Jadwigi K.P.	ul. Bosaków 11, 31-476 Kraków
4.	NZOZ Centrum Medyczne iMed24	ul. Lwowska 17/1, 30-548 Kraków
5.	NZOZ Larmed	ul. Lwowska 17/1, 30-548 Kraków

[www.ikp.gov.pl](http://www.ikp.gov.pl)

# Infolinia IKP

**Bezpłatna Infolinia IKP**

**800 919 199**

Infolinia czynna od poniedziałku do piątku  
w godzinach od 8 do 18.



internetowe  
konto pacjenta



# internetowe konto pacjenta

## Dziękuję za uwagę

[info@ikp.gov.pl](mailto:info@ikp.gov.pl)



**INNOWACYJNA  
GOSPODARKA**  
NARODOWA STRATEGIA SPÓJNOŚCI



**UNIA EUROPEJSKA**  
EUROPEJSKI FUNDUSZ  
ROZWOJU REGIONALNEGO

